

Lista materiais - TERREO	
Água fria	
Asfalto	
Moldado de Descarga Descontinua	
1/2"	2 PC
Torneira de Jardim	
25 mm x 3/4"	1 PC
Torneira de Banheiro	
25 mm - 1/2"	10 PC
Vaso Sanitário c/ ca. acoplada	
1/2"	8 PC
Mauete	
Registro de gaveta c/ canopia ornada	
3/4"	8 PC
Mauete Presumatic	
Pressmatic moldo ornado	
1/2"	2 PC
PVC Assessorias	
Engate lixivel c/abo ornado com canopia	
1/2 - 30cm	8 PC
Engate lixivel plastico	
1/2 - 30cm	10 PC
PVC rigidu soldavel	
Adapti sold.curtu c/obscavosa p registro	
25 mm - 3/4"	16 PC
Joelho 90° soldavel	
25 mm	18 PC
Llave soldavel	
25 mm	8 PC
25 mm	17 PC
25 mm	30,81 m
16,90 soldavel	
25 mm	13 PC
PVC soldavel azul c/ bucha latio	
Joelho 90° soldavel com bucha de latio	
25 mm - 3/4"	1 PC
Joelho de reducao 90° soldavel com bucha de latio	
25 mm - 1/2"	20 PC

Legenda de condutos - TERREO	
Água fria	

Legenda das indicações - TERREO	
LV	Lavatório com peitor de 90° - 25 mm - 1/2"
M/C	Moldado c/abscavosidade de descarga com peitor de 90° - 25 mm - 1/2"
PC	Registro de gaveta c/ornamentação ornada ePVC soldavel - 3/4"
T	Torneira de Jardim com peitor 90° - 25 mm x 3/4"
VS	Vaso sanitário com caixa acoplada - 3/4"

Legenda - TERREO	
✕	Registro de gaveta c/ canopia ornada ePVC soldavel

Legenda ornataria - TERREO	
✕	Registro de gaveta c/ canopia ornada ePVC soldavel
Mauete	
✕	Registro de gaveta c/ canopia ornada
3/4"	
PVC rigidu soldavel	
Adapti sold.curtu c/obscavosa p registro	
25 mm - 3/4"	29pc

NOTAS

-ESTE PROJETO SE DESTINA APENAS AO LOCAL ESPECIFICADO NO CARIMBO, NÃO SENDO PERMITIDA A REPRODUÇÃO DESTES PROJETOS EM OUTROS LOCAIS.

-ESTE PROJETO É PROPRIEDADE DE UM AUTOR REGISTRADO NO SEL. O CONTEÚDO EM IT: 159466 NÃO DEVE SER UTILIZADO PARA QUALQUER OUTRA FINALIDADE QUE NÃO SE RELACIONE COM A EXECUÇÃO DA PRESENTE EDIFICAÇÃO, SENDO TERMINANTEMENTE VEDADA SUA COLOCAÇÃO A DISPOSIÇÃO DE TERCEIROS.

-O PROJETISTA NÃO SE RESPONSABILIZA POR EVENTUAIS ALTERAÇÕES DESTES PROJETOS DURANTE SUA EXECUÇÃO, QUALQUER MODIFICAÇÃO, O MESMO DEVE SER CONTATADO.

-ESTE PROJETO FOI BASEADO NO LAYOUT E INFORMAÇÕES FORNECIDAS PELO ARQUITETO OU SOBRETIPO

Proposta	<b>HIDRÁULICO</b>			
Pormento	Térreo			
Conteúdo	Detalhes, Cotas e Listas de Materiais			
Data	24/11/2024	Fase	INDICADA	Desenho
				Confirmação
				<div> <div>3/7</div> <div> <div>Conteúdo</div> <div>Prém. Tot.</div> <div>1</div> <div>1</div> </div> </div>



**PREFEITURA MUNICIPAL DE**  
**VÁRZEA GRANDE**  
**MT**

**CRAS - JARDIM GLÓRIA**  
 Centro de Referência de Assistência Social

Proprietário	Propriedade
MARLON SENA DA SILVA Engenharia Civil - CREAMT 48334	PREFEITURA MUNICIPAL DE VAREZA GRANDE CNPJ: 03.507.248/0001-10

Projeto	<b>HIDRÁULICO</b>			
Pavimento	Térreo			
Conteúdo	Detalhes, Cotas e Listas de Materiais			
Data	24/11/2024	Fase	INDICADA	Desenho
				Confirmação
				<div> <div>3/7</div> <div> <div>Conteúdo</div> <div>Proj. Tot.</div> <div>1</div> <div>1</div> </div> </div>

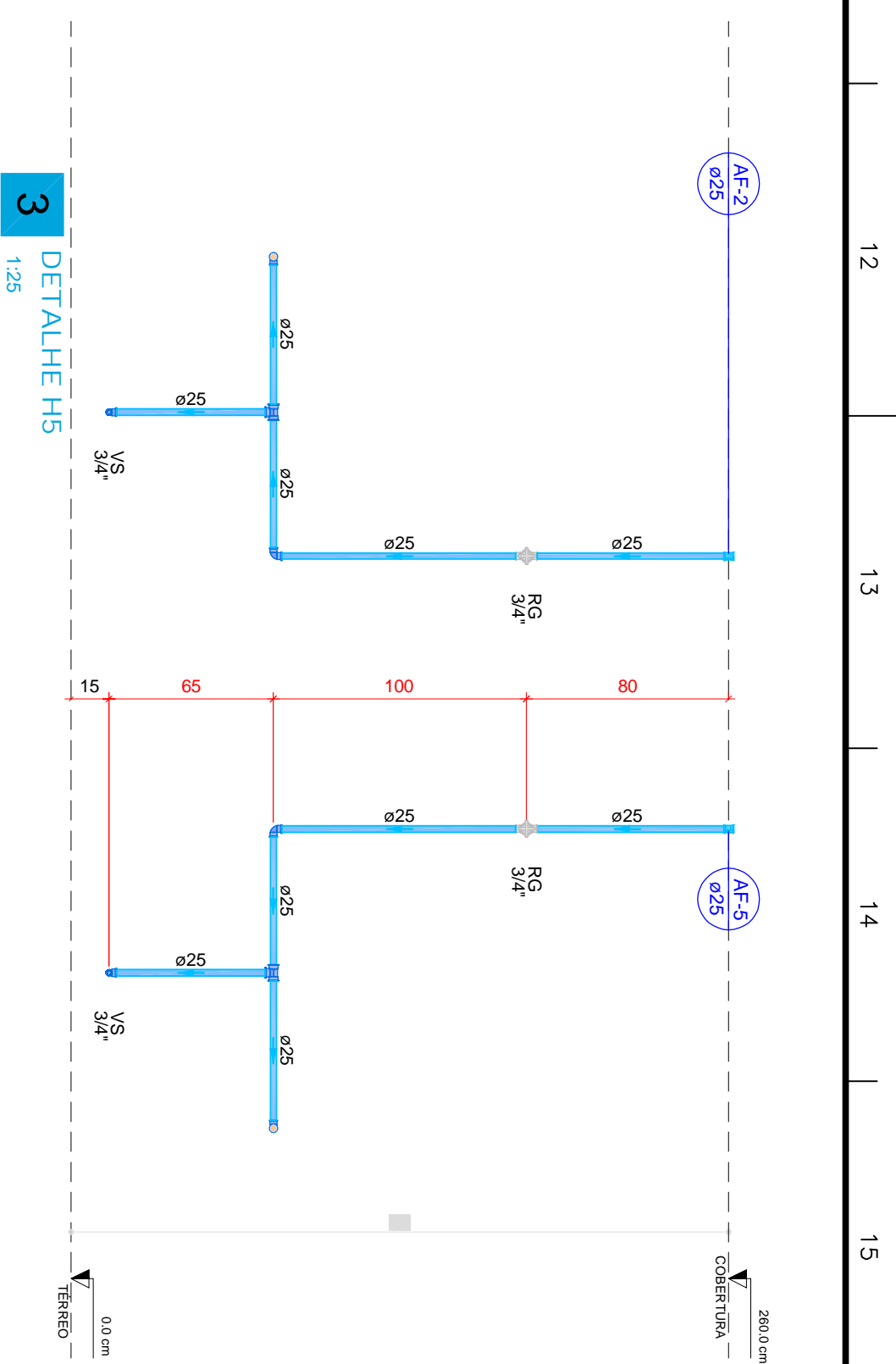
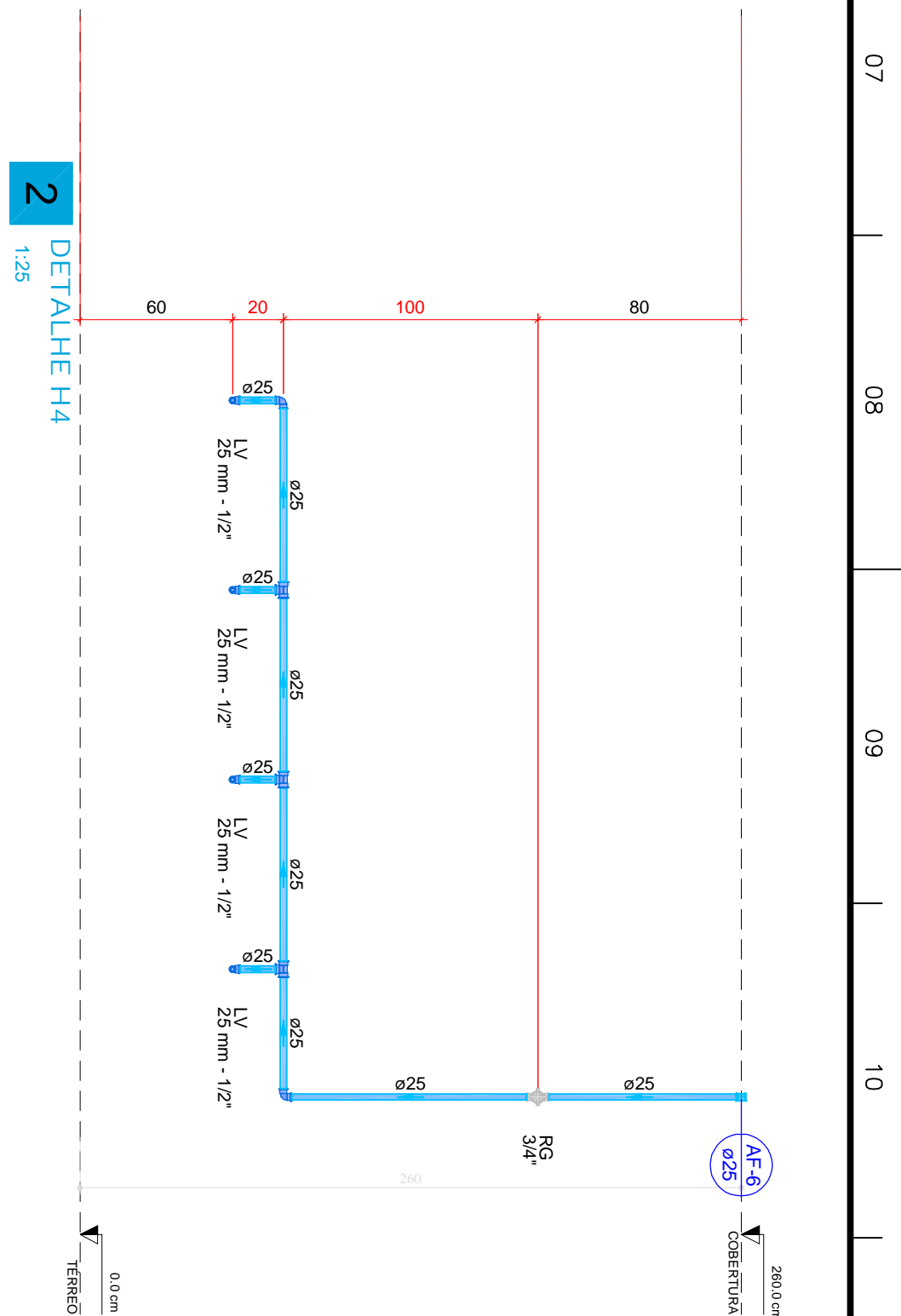
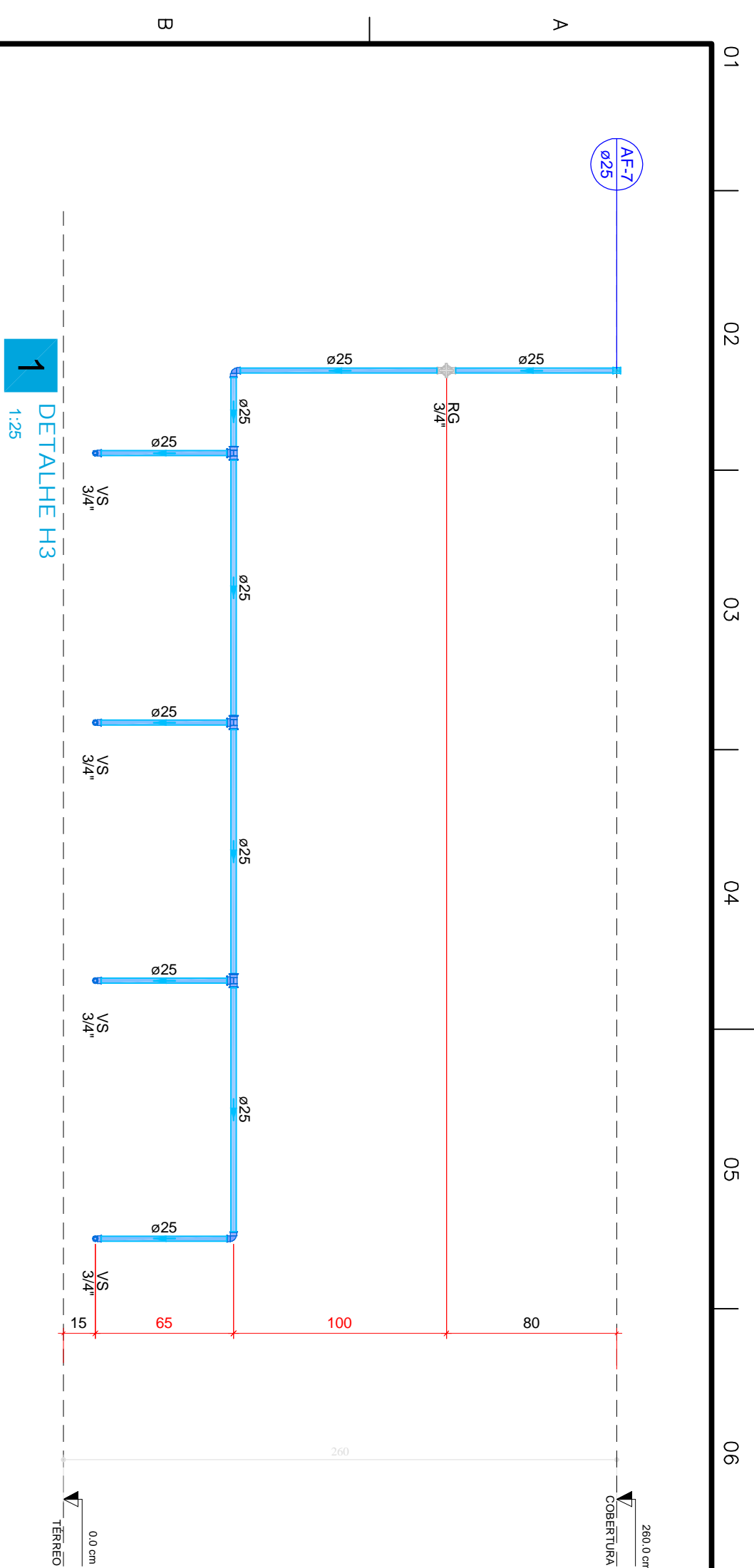

Lista manufatura - TÊRREO	
Água fria	
Arqueiro	
Torneira de Pia de Cozinha	
25mm - 3/4"	1 PC
Mesa	
3/4"	
Registro de gaveta c/ campola cometa	1 PC
PC/C registro soldavel	
Adapt solda curto chibocosa p registro	
25 mm - 3/4"	2 PC
Joelho 90° soldavel	
25 mm	2 PC
Linha soldavel	
25 mm	1 PC
1 tubo	
25 mm	3.11 m
PC/C soldavel zuri c/ burca latio	
Joelho 90° soldavel com burca de latio	
25 mm - 3/4"	1 PC

  

Legenda de contatos - TÊRREO	
Água fria	
Legenda das indicacões - TÊRREO	
Pia de cozinha com joelho de 90° - 25 mm - 3/4"	
RC Registro de gaveta c/campola cometa CPVC soldavel - 3/4"	
Legenda - TÊRREO	
Registro de gaveta c/campola cometa CPVC soldavel	
Legenda detalhada - TÊRREO	
Registro de gaveta c/campola cometa CPVC soldavel	
Mesa	
Registro de gaveta c/ campola cometa	
3/4"	
PC/C registro soldavel	
Adapt solda curto chibocosa p registro	
25 mm - 3/4"	25

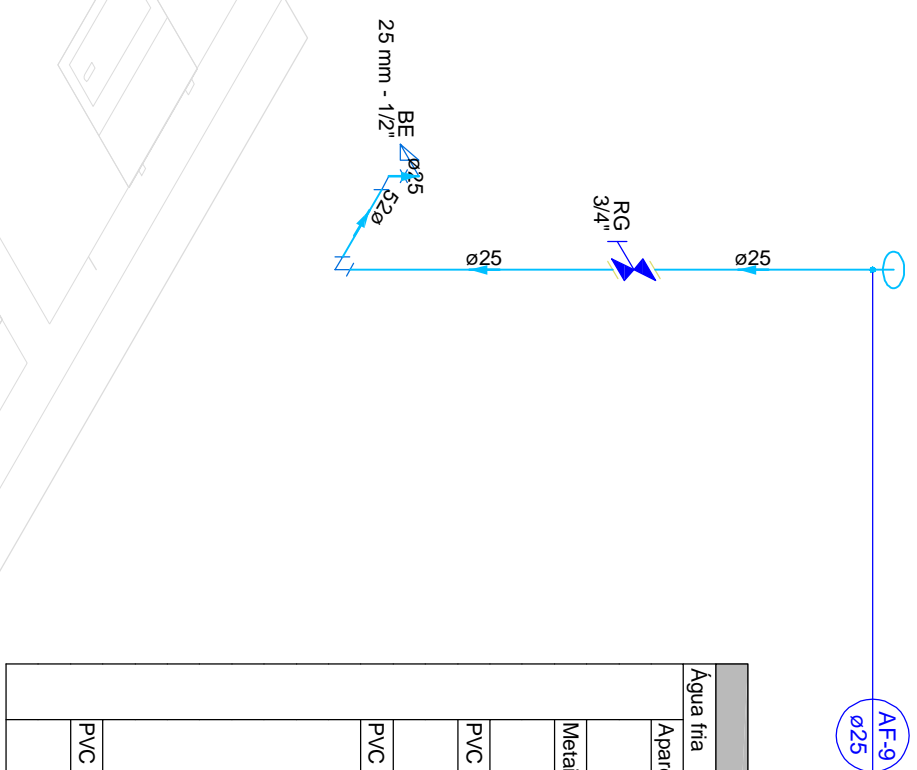
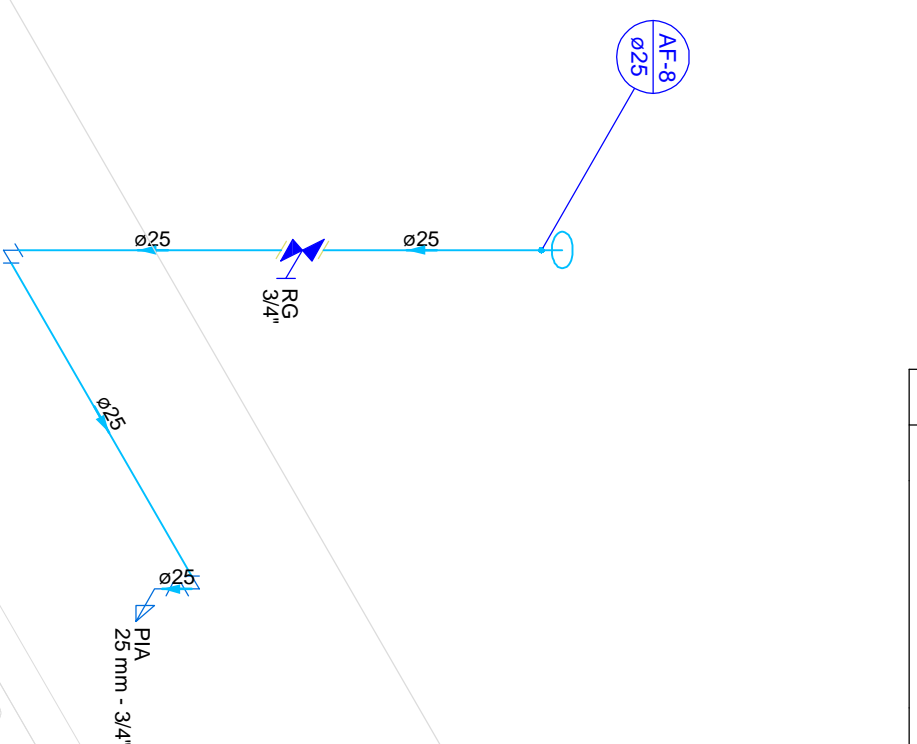

Lista de materiais - TERREO	
Água fria	Legenda do conteúdo - TERREO
Asfalto	Água fria
Bebidouro	Legenda das instalações - TERREO
25mm 1/2"	BE Bebidouro com jorro de 90° - 25 mm - 1/2"
Massas	RO Registro de gaveta e/ou campola ornada (PVC soldável - 3/4"
Registro de gaveta e/ou campola ornada	Legenda - TERREO
3/4"	
PVC Acessórios	
Engate lateral plástico	✖ Registro de gaveta e/ou campola ornada (PVC soldável
1/2 - 3/8"	
PVC Registro soldável	
1/2 - 3/8"	Legenda detalhada - TERREO
25 mm - 3/4"	Registro de gaveta e/ou campola ornada (PVC soldável
Jorro 90° soldável	Massas
25 mm - 3/4"	Registo
Luva soldável	✖ Registro de gaveta e/ou campola ornada
25 mm	PVC registro soldável
Tubos	Adapt. sold. canto oblíquo-rosc. p registro
	25 mm - 3/4"
	25mm
PVC soldável azul e/ou laranja bitola	
Jorro de redução 90° soldável com bucha de baixo	
25 mm - 1/2"	
1 PC	

## 4 DETALHE H2

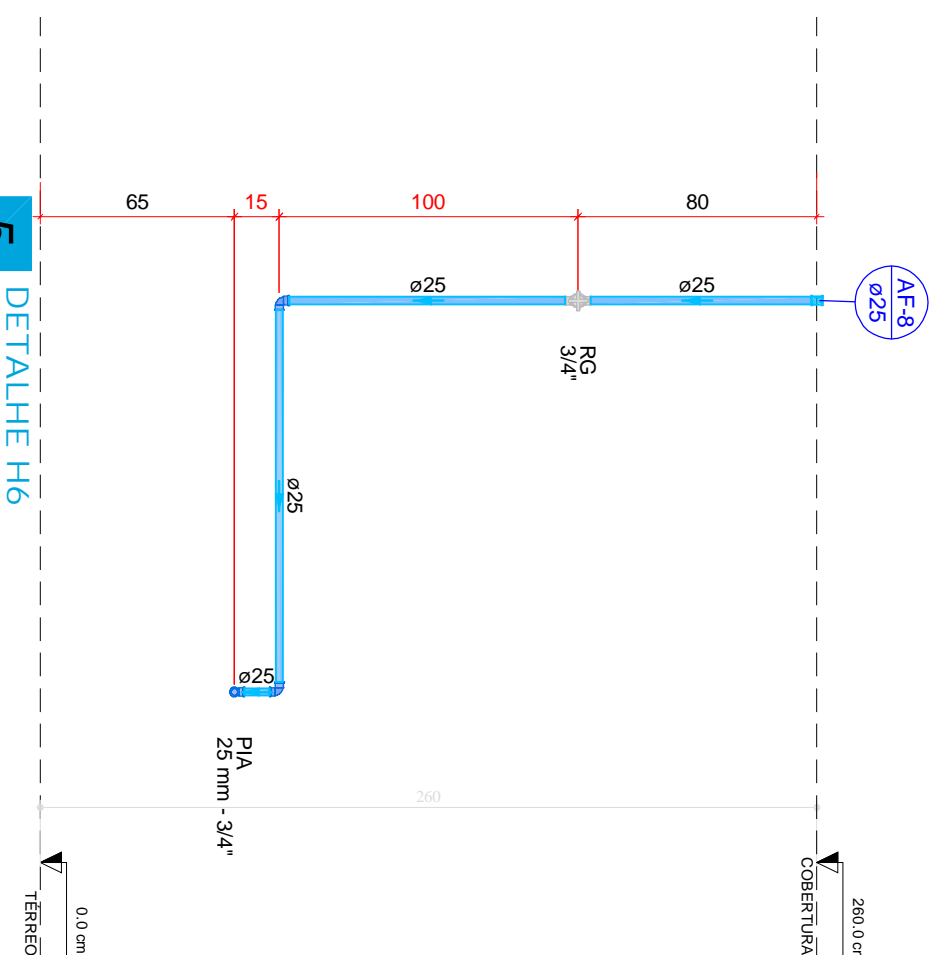

6 DETALHE H3  
1:25

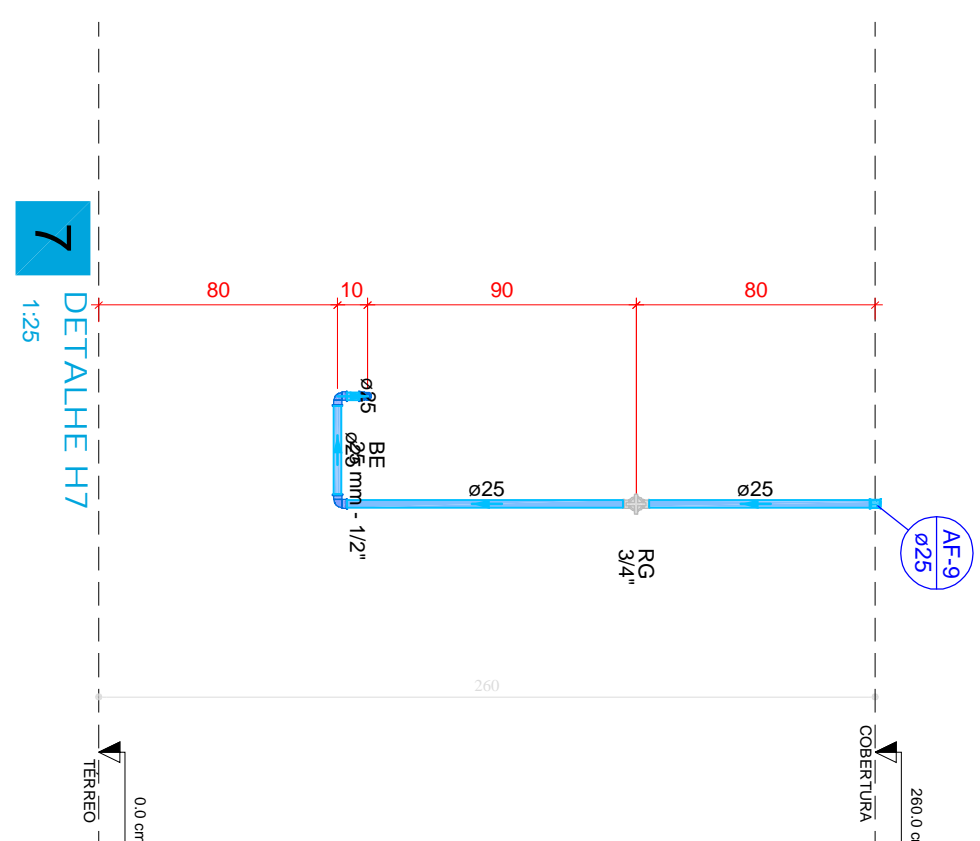

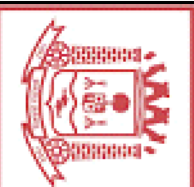
NOTAS			
<p>- ESTE PROJETO SE DESTINA APENAS AO LOCAL ESPECIFICADO NO CHAMADO, NÃO SENDO PERMITIDA A REPRODUÇÃO DESTES PROJETOS EM OUTROS LOCAIS.</p> <p>- ESTE PROJETO É PROPRIEDADE DO AUTOR REGISTRADO NO SIO CONPONE LEI Nº. 519/04. NÃO DEVE SER UTILIZADO PARA QUALQUER OUTRA FINALIDADE QUE NÃO SE RELACIONE COM A EXECUÇÃO DA PRESENTE EDIFICAÇÃO, SENDO TERMINANTEMENTE VERBADA SUA COLOCAÇÃO A DISPOSICÃO DE TERCEIROS.</p> <p>- O PROJETISTA MÃO SE RESPONSABILIZARÁ POR EVENTUAIS ALTERAÇÕES DESTES PROJETOS DURANTE SUA EXECUÇÃO, QUALQUER MODIFICAÇÃO, O MESMO DEVE SER CONTRATADO.</p> <p>- ESTE PROJETO BASEADO NO LAYOUT E INFORMAÇÕES FORNECIDAS PELA ARQUITETO OU PROJETARLIO.</p>			
<div>  <div> <p>PREFEITURA MUNICIPAL DE</p> <h1>VÁRZEA GRANDE</h1> <p>MT</p> <p>Mato Grosso - Terceiro - Contorno</p> </div> </div>			
<div> <div> <p><b>CRAS - JARDIM GLÓRIA</b></p> <p>Centro de Referência de Assistência Social</p> </div> <div> <p>Projeto de</p> </div> </div>			
<p>Projeto</p> <p>MARLON SENA DA SILVA</p> <p>Engenheiro Civil - CREMATEM 42834</p>		<p>PREFEITURA MUNICIPAL DE VÁRZEA GRANDE</p> <p>CNPJ: 03.507.548/0001-10</p>	
<p><b>HIDRÁULICO</b></p>			
<p>Ponto de</p> <p>Térreo</p>		<p>Ponto de</p> <p>4/7</p>	
<p>Detalhes das Cotas e</p> <p>Linhas de Níveis</p>		<p>Comprova. Pro. Ed.</p> <p>7 7</p>	
<p>Nome</p> <p>24/11/2024</p>		<p>Estado</p> <p>INDICADA</p>	
<p>Assinatura</p>		<p>Assinatura</p>	











[illegible]

Legenda de condutores - COBERTURA
Água fria
Alimentação

Legenda das siglas: COBERTURA	
HIDROMETRO	Hidrometros - covatos 3/4"
RE	Registro esfero VS compoeto solavel - 1.1/2"
RE	Registro esfera VS compoeto solavel - 3/4"
RGG	Registro globo c/ PVC solavel - 1.1/2"

Legenda - COBERTURA	
	Administrador Privado
	Bomba Hidráulica
	Hidráulicos
	Registro bruto guerra ABNT c/ PVC soldável
	Registro esfera US composto soldável
	Registro globo c/ PVC soldável
	Válvula de retenção vertical c/ PVC soldável

## 1 PROJETO HIDRÁULICO - COBERTURA

ESTE PROJETO DESTINA-SE AOS LOCAIS ESPECIFICADOS NO CHAMADO, NÃO SENDO PERMITIDA A REPRODUÇÃO DESSE PROJETO EM OUTROS LOCAIS.

ESTE PROJETO É PROPRIEDADE DE AUTORES REGISTRADOS, NO SENSO CONSTATADO EM N.º 5.ª ALÍNEA, NÃO SENDO PERMITIDA A REPRODUÇÃO OU APLICAÇÃO DE QUALQUER TIPO SEM A EXCEÇÃO DA PERMISSÃO POR ESCRITO DO PROPRIETÁRIO.

ESTE PROJETO NÃO SE RESPONSABILIZA POR EVENTUAIS ALTERAÇÕES DESSE PROJETO DURANTE SUA EXECUÇÃO, QUALQUER OPORTUNIDADE, O INÍCIO OU O FIM, SEM CONTRATO.

ESTE PROJETO FOI ELABORADO COM BASE NAS INFORMAÇÕES FORNECIDAS PELO ARQUITETO OU PROJETISTA.



**CRAS - JARDIM GLÓRIA**  
Centro de Referência de Assistência Social

Projetista	Proprietario
------------	--------------

**MARLON SENA DA SILVA**  
PREFEITURA MUNICIPAL DE VÁRZEA GRANDE

## HIDRÁULICO

Planta Baixa e Lista de  
Materiais

## Memories

Conta	Exercício	Descrição	Contratado
24.1.1/2024	INDICADA		



